



**AYUNTAMIENTO DE
SAN MIGUEL DE SALINAS**



Departamento de Servicios Sociales
C/ 19 de Abril nº 36 03193 San Miguel de Salinas
Tel. 966723115
Fax: 965720007
E-MAIL: sanmiguelssociales@hotmail.com

INDICE

1.- PRESENTACIÓN.

2.- SERVICIOS SOCIALES DE ATENCIÓN PRIMARIA (SSAP).

2.1. SERVICIO DE INFORMACIÓN Y ATENCIÓN.

- Información y atención.
- Atención a entidades y colectivos sociales.
- Coordinación con servicios de proximidad.

2.2. SERVICIOS ESPECIALIZADOS DE ATENCIÓN PRIMARIA.

- SEAFI.
- Servicio de Atención Psicológica.

2.3. SERVICIO DE ATENCIÓN DOMICILIARIA.

- Servicio de Ayuda a Domicilio.
- Servicios de Teleasistencia Domiciliaria.
- Servicio de Menjar a Casa.

2.4. SERVICIO DE ATENCIÓN A LA COMUNIDAD.

- Programa de Igualdad.
- Programa de Promoción de la Salud.
- Programa de Prevención de las Drogodependencias.
- Programa de Ocio y Tiempo Libre.



**AYUNTAMIENTO DE
SAN MIGUEL DE SALINAS**



Departamento de Servicios Sociales
C/ 19 de Abril nº 36 03193 San Miguel de Salinas
Tel. 966723115
Fax: 965720007
E-MAIL: sanmiguelsociales@hotmail.com

1.- PRESENTACIÓN.

El objetivo de este informe es reflejar el resultado del trabajo desarrollado desde el Departamento de Servicios Sociales, así como la repercusión o impacto social que durante el año 2007 ha tenido. Igualmente nos permite realizar valoraciones para tener nuevos planteamientos y estrategias de trabajo para el futuro.



2.- SERVICIOS SOCIALES DE ATENCIÓN PRIMARIA, (SSAP).

2.1. SERVICIO DE INFORMACIÓN Y ATENCIÓN.

Servicio de Información y Atención

A continuación presentamos los *datos generales referentes a los expedientes existentes* en el Servicio Básico de Atención Social Primaria:

	<i>Trabajador Social</i>
<i>Total Expedientes</i>	916
<i>Total Exp. abiertos 2007</i>	63

La *distribución por Género* de la atención realizada en el Servicio es:

<i>GÉNERO</i>	<i>Trabajadora/a Social</i>	
<i>Varones</i>	33%	461
<i>Mujeres</i>	66%	920

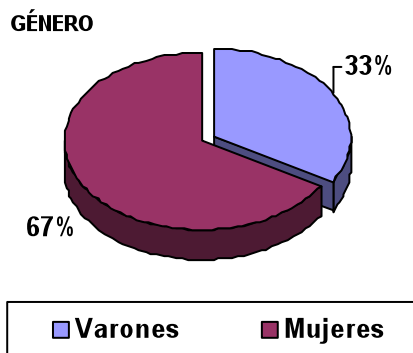



**AYUNTAMIENTO DE
 SAN MIGUEL DE SALINAS**

La *distribución de la atención a los/as usuarios/as* en el Departamento, por sectores de la población es la siguiente:

<i>SECTOR</i>	<i>TRABAJADOR/A SOCIAL</i>
<i>Tercera Edad</i>	556
<i>Personas con Discapacidad</i>	203
<i>Mujer</i>	27
<i>Familia e Infancia</i>	286
<i>Adolescencia</i>	0
<i>Juventud</i>	15
<i>Adicciones/toxicomanías</i>	1
<i>Población General</i>	31
<i>Extranjeros</i>	260
<i>Reclusos y Ex reclusos</i>	0
<i>Transeúntes</i>	2
TOTAL	1.381

★ El total de atenciones a extranjeros en el Servicio asciende a **260**, lo que supone el **18,82%** del total de las atenciones en el Departamento, siendo el tercer sector con más prevalencia de atenciones, después de tercera edad y familia.

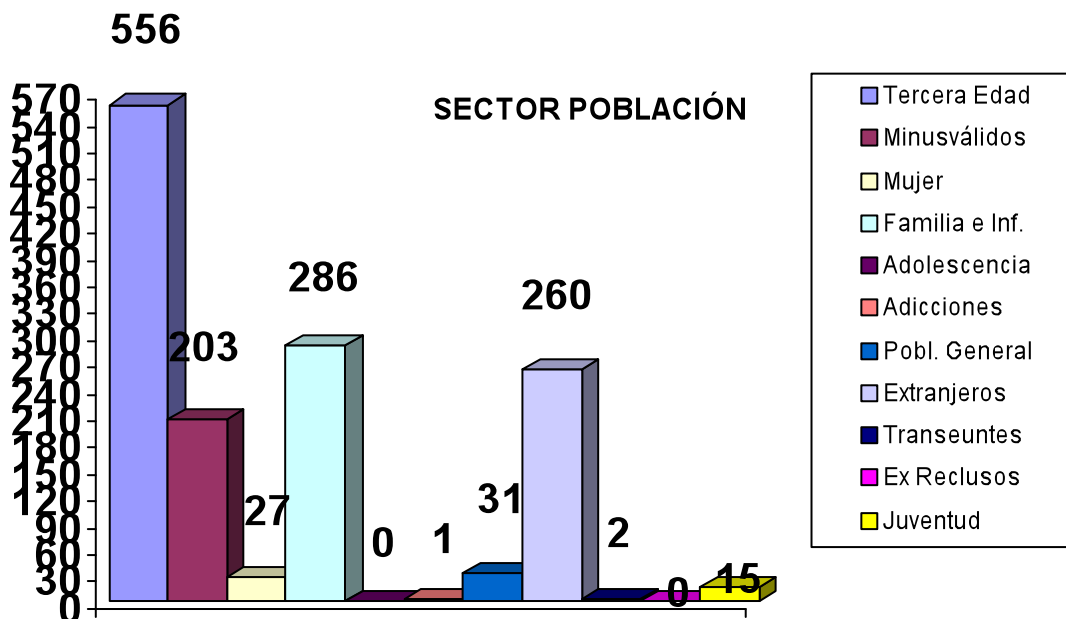

TIPOLOGIA DE LA ATENCION Y DE LA TRAMITACION:

ATENCION	TOTAL	TRAMITACION	TOTAL
----------	-------	-------------	-------

**AYUNTAMIENTO DE
SAN MIGUEL DE SALINAS**

AYUDAS ECONOMICAS	249	PEIS (ayto)	27
		Ayudas Transporte Discapacidad (ayuntamiento)	8
		PEI- Discapacitados (consellería)	1
		PER	3
		PNC	1
		LISMI(declaración anual)	1
		Ayuda Cuidado ancianos	8
AYUDAS DE ATENCION DOMICILIARIA	142	SAD	15
		Teleasistencia	7
		Menjar a Casa	1
RECONOCIMIENTO DE MINUSVALIA	125	Reconocimiento Minusvalía	24
		Actualización/revisión R. minusvalía	5
		Movilidad Reducida	8
		Tarjeta Parking	1
FAMILIA NUMEROSA	35	Prestaciones Farmacéuticas	
		Familia Numerosa	4
ATENCION INSTITUCIONALIZADA	28	Renovación TFN	2
		Centro de Estimulación Precoz	3
SALUD	170	Residencias (salud mental)	1
		Solicitudes TAS	42
EDUCACION	20	Renovaciones TAS	13
		Becas	
		Comedor Escolar	
OCIO Y TIEMPO LIBRE	219	Guarderías	
		Termalismo Social	17
		Vacaciones Sociales Mayores	90
		Tarjeta Cultural	
ATENCION A FAMILIA E INFANCIA	91	“No estés solo en Navidad”	1
		Tarjeta de Transporte	
		Adopciones	
		SEAFI	1
		Acogimientos	1
VIOLENCIA DE GENERO	5	Riesgo Social	
		Desamparo	
EMPLEO	19	Juzgado/Fiscalía de Menores	2
		Telealarma	
INFORMES RESIDENCIA EXTRANJEROS	117	Informes re-agrupación	8
		Informes arraigo	11
VIVIENDA	11	Vivienda Social	
DEPENDENCIA	91	Solicitudes Reconc. Dependencia	42
OTROS	57	Abono Social	1
		Silla Ruedas eléctrica (sanidad)	1
		Trámites administrativos (Sol. Certificados, subvenciones, justificaciones)	128
TOTAL	1.381	TOTAL	478

INFORMES SOCIALES REALIZADOS.



**AYUNTAMIENTO DE
SAN MIGUEL DE SALINAS**

TIPOLOGÍA	Nº	
PEIS	27	
PEI- Discapacitados (consellería)	1	
Ayudas Transporte Discapacidad	8	
PER	3	
SAD	15	
Teleasistencia	7	
Menjar a Casa	1	
Reconocimiento Minusvalía		
Centros de día		
Residencias(discapacidad mental)	1	
TAS	55	
Centro Estimulación Precoz	3	
Guarderías		
“No estés solo en Navidad”	1	
Separaciones, divorcios		
Malos Tratos		
Adopciones		
SEAFI	1	
Acogimientos	1	
Riesgo Social		
Desamparo		
Absentismo	5	
Juzgado/Fiscalía de Menores	2	
Telealarma (violencia de género)		
Otros:	trámite de ayudas por años lluvias septiembre/07.	3
	Silla de ruedas eléctrica	1
TOTAL	135	

PRESTACIONES ECONÓMICAS INDIVIDUALIZADAS (AYUNTAMIENTO).



**AYUNTAMIENTO DE
SAN MIGUEL DE SALINAS**

TIPO DE PRESTACIÓN		Nº. ayudas Solicitadas	Nº. ayudas Aprobadas	Nº. ayudas Denegadas
AYUDAS DE EMERGENCIA		27	27	0
1. Uso de Vivienda		8	8	0
2. Extraordinarias		8	8	0
3. Necesidades Básicas		6	6	0
AYUDAS TERCERA EDAD				
1. Ayudas Técnicas	Adaptación Hogar útiles	2	2	0
	Útiles necesarios para vida ordinaria	3	3	0
2. Desplazamiento	Adaptación vehículos			
TOTAL AÑO 2007		27	27	0

OTRAS PRESTACIONES ECONÓMICAS MUNICIPALES.

TIPO DE PRESTACIÓN		Nº. ayudas Solicitadas	Nº. ayudas Aprobadas	Nº. ayudas Denegadas
1. Transporte Discapacitados		8	8	0
2. Mayores de 65 años			480	
3. Ayudas para material escolar		205	205	0
TOTAL				

PRESTACIONES ECONÓMICAS INDIVIDUALIZADAS (CONSELLERIA).

TIPO DE PRESTACIÓN		Nº. ayudas Solicitadas	Nº. ayudas Aprobadas	Nº. ayudas Denegadas
AYUDAS TERCERA EDAD				
1. Eliminación de Barreras Arquitectónicas				
ACOGIMIENTO FAMILIAR				
1. Familia extensa/ Afín				
2. Familia Educadora		1	1	0
AYUDAS DISCAPACITADOS				
1. Eliminación de Barreras Arquitectónicas		1	0	1
2. Desplazamiento	Adquisición Vehículo			
	Adaptación vehículo			
3. Ayudas Técnicas				
4. Atención Institucionalizada				
TOTAL AÑO 2007		2	1	1

Unidades familiares beneficiarias de PEIS que han sido usuarias de otros programas básicos o servicios:

Benef. PEIS		Otros servicios y/o programas					
Nº. Benef.	Tipo ayuda	SAD	Teleasistencia	Menjar a Casa	SEAFI	PER	Otros
1	Nec. Básicas					1	
4	Uso vivienda	3	2				
3	Extraordinaria	1			2		



**AYUNTAMIENTO DE
SAN MIGUEL DE SALINAS**



Departamento de Servicios Sociales
C/ 19 de Abril nº 36 03193 San Miguel de Salinas
Tel. 966723115
Fax: 965720007
E-MAIL: sanmiguelsociales@hotmail.com

1	Ayuda Técnica	1	1				
---	---------------	---	---	--	--	--	--

PROGRAMA DE PRESTACIONES ECONÓMICAS REGLADAS (P.E.R.),

Nº	Historia ayuda		Situación trámite ayuda				
	Nueva (Solicitud año 2007)	Anterior (Indicar año concesión)	Reconocimiento Requisitos	Aprobada	Denegada	Seguimiento	Extinción
1	X			01/02/07			01/10/07
2	X			01/07/07			01/01/08
3	X			01/11/07			
4	-						
5	-						
6	-						

Los beneficiarios totales han sido 5 personas, correspondientes a 3 unidades familiares.

Atención a entidades y colectivos sociales.

En la tabla siguiente detallamos las reuniones que se han tenido con las distintas asociaciones locales y/o comarcales.

COLECTIVO	ASUNTO	Nº REUNIONES
ASOC. MUJERES DE SAN MIGUEL DE SALINAS	Información, orientación y asesoramiento. Gestión de actividades comunitarias; tramitación de ayudas y subvenciones; actualización de documentación;	9
ASOC. JUBILADOS Y PENSIONISTAS "ARCANGEL SAN MIGUEL"	Información, orientación y asesoramiento. Gestión de actividades comunitarias; tramitación de ayudas y subvenciones; Asamblea Ordinaria;	7
ASOC. TERCERA EDAD "VIRGEN DEL ROSARIO"	Información, orientación y asesoramiento. Gestión de actividades comunitarias; Inscripción registro de Asociaciones Cdad. Valenciana; Inscripción registro Ayuntamiento; tramitación de ayudas y subvenciones; Asamblea Ordinaria	10
ASOC. VECINOS (Vocalía de la Mujer)	Información, Orientación y Asesoramiento; Gestión de Actividades comunitarias 8 de Marzo	1

Coordinación con servicios de proximidad (Gestión de Alianzas Externas).

Reuniones y/o actividades con otros sistemas con motivo de las distintas campañas y programas que durante el año se han venido realizando

ENTIDAD	Nº REUNIONES
---------	--------------



**AYUNTAMIENTO DE
 SAN MIGUEL DE SALINAS**

Centros de Salud Municipal		5
Centros educativos	Colegio	7
	IES	7
AMPA IES		2
AMPA Colegio		1
Policía Municipal		5
Guardia Civil de San Miguel		5
Otras Concejalías		21
Obra Social San José Obrero		1
Mancomunidad Promoción Económica		1

2.2. SERVICIOS ESPECIALIZADOS DE ATENCIÓN PRIMARIA.

▪ **SEAFI.**

Nº casos	Nº beneficiarios	Nº casos beneficiarios PER	Nº Extranjeros
6	22	0	1

Tipologías de familia	Nº casos
Familias en situación de riesgo o conflicto no encuadrables en apartados anteriores	2
Familias adoptivas o con menores en acogimiento preadoptivo	0
Familias en cuyo seno existen menores en situación de riesgo y/o menores en guarda o tutela administrativa	3
Familias en cuyo seno se produce violencia	1
Familias monoparentales	0

. SERVICIO DE ATENCIÓN PSICOLÓGICA.

INFORMACION Y ATENCIÓN.



A continuación presentamos los *datos generales referentes a los expedientes existentes* en el Servicio de Atención Psicológica:

	<i>PSICÓLOGO</i>
<i>Total Expedientes</i>	222
<i>Total Exp. abiertos 2007</i>	8

La distribución de las atenciones realizadas y de los usuarios atendidos es la siguiente:

	<i>PSICÓLOGO</i>
<i>Atenciones realizadas</i>	52 atenciones
<i>Usuarios atendidos</i>	25 usuarios
<i>Media atenciones/usuario</i>	2 atenciones/usuarios

La *distribución por Género* de los usuarios atendidos en el Servicio es:

<i>GÉNERO</i>	<i>PSICÓLOGO</i>
<i>Varones</i>	12
<i>Mujeres</i>	13

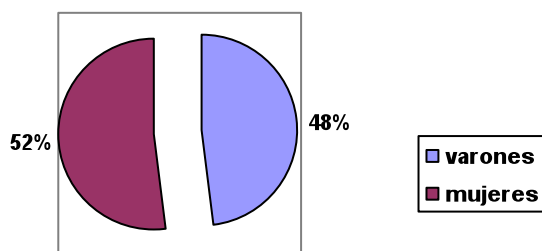

La modalidad de las atenciones realizadas se distribuye según la siguiente tabla:

<i>MODALIDAD</i>	<i>PSICÓLOGO</i>
<i>Presencial</i>	47 atenciones
<i>Teléfonoica</i>	4 atenciones
<i>Domiciliarias</i>	1 atención



La *distribución de los usuarios atendidos*, por sectores de la población es la siguiente:

SECTOR	PSICÓLOGO
<i>Tercera Edad</i>	0
<i>Personas con discapacidad</i>	2
<i>Mujer</i>	3
<i>Familia e Infancia</i>	18
<i>Adolescencia</i>	0
<i>Adicciones</i>	0
<i>Extranjeros</i>	0
<i>Exreclusos</i>	0
<i>Población inespecífica</i>	3
TOTAL USUARIOS	25

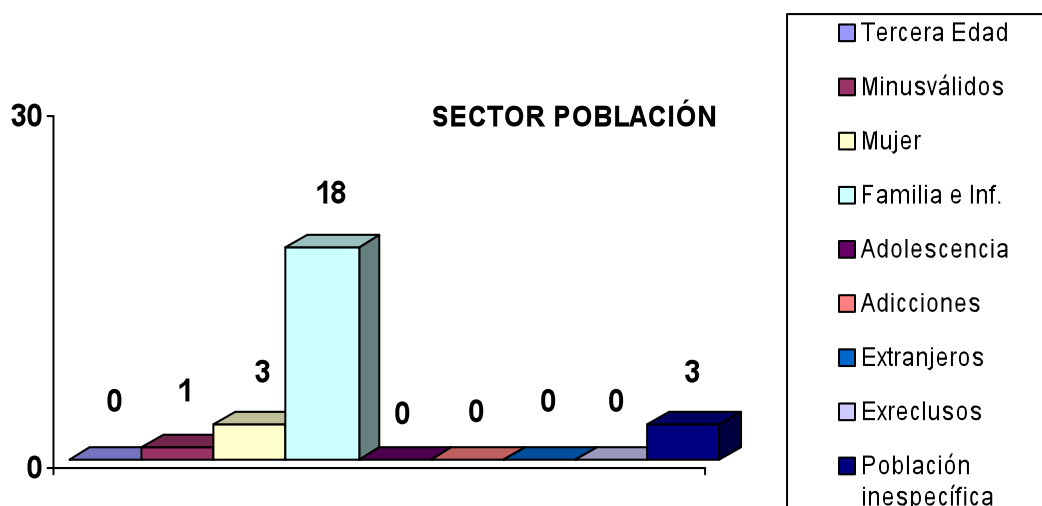

El tipo de gestión realizada en las atenciones a los usuarios se distribuye según:

TIPOLOGÍA DE LA GESTION	TOTAL
--------------------------------	--------------



**AYUNTAMIENTO DE
 SAN MIGUEL DE SALINAS**

A: Consejo/ Terapia Breve	39
B: Información/Orientación y Asesoramiento	6
C: Elaboración de Informes	0
D: Derivación	1
E: Intervención Psicosocial	6

La demanda realizada por los usuarios atendidos es la siguiente:

TIPOLOGIA DE LA ATENCION		TOTAL
1. PROBLEMÁTICAS RELACIONALES	1.1- Familia/Menores/Pareja	12
	1.2.- Comunidad/Grupos/Amistades	2
	1.3.- Maltrato/Abusos/Negligencias	0
2. PROBL. DE ADAPTACION/ESTADO DE ANIMO		3
3.PROBL. ASOCIADAS A T. MENTAL/ PERSONALIDAD		0
4. PROBL. PROPIOS DE LA INFANCIA/ADOLESCENCIA		1
5. PROBL. RELACIONADAS CON ADICCIONES		1
6. PROBL. LABORALES		0
7. PROBL. PSICOL. ASOCIADAS A ENFERMEDAD		0
8. ADMINISTRACION PRUEBAS PSICODIAGNOSTICA		0
9. INFORMACION TEMATICA DIVERSA		5
10. OTROS		0

2.3. SERVICIO DE ATENCIÓN DOMICILIARIA.

SERVICIO DE AYUDA A DOMICILIO

Solicitudes SAD	Aprobadas	Denegadas	En espera	Comisiones
-----------------	-----------	-----------	-----------	------------



**AYUNTAMIENTO DE
SAN MIGUEL DE SALINAS**

				valoración
15	7	0	8	

Casos atendidos	Total beneficiarios	Auxiliares de Hogar	Total de horas de atención/mes	Media horas/mes por caso
44	72	4	320	7,27

Sector de población	Altas	Bajas	Total casos atendidos	Nº Horas año
Tercera Edad	4	4	40	3564.4
Discapacidad	3	1	4	275.6
Otros	0	0	0	0
Totales	7	5	44	3.840

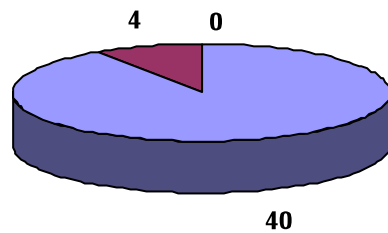

■ tercera edad ■ Discapacitados ■ Otros

Contenido del servicio:

Tipo de Servicio	Nº Casos
Domésticos	29
Cuidados y Atención Personal	20
Complementarios	3

Relación con otros programas y servicios.

Nº	Nº	Nº
----	----	----



**AYUNTAMIENTO DE
SAN MIGUEL DE SALINAS**



Departamento de Servicios Sociales
C/ 19 de Abril nº 36 03193 San Miguel de Salinas
Tel. 966723115
Fax: 965720007
E-MAIL: sanmiguelssociales@hotmail.com

	Peticiones	Concedidas	Pendientes
Arreglo vivienda			
Equipamiento vivienda			
Ayudas emergencia	4	4	0
Teleasistencia	2	2	0
Ayudas técnicas			
Eliminación Barreras Arquitectónicas			
Otras			
TOTAL			

Gestiones de Seguimiento del servicio.

Nº de Visitas a Domicilio	Entrevistas en SS.SS.	Entrevistas telefónicas
13	10	14

Reuniones de coordinación.

	Nº de reuniones
Auxiliares de Hogar	12
Centros de salud	2
Otras entidades o servicios(especificar)	--
TOTAL	14

TELEASISTENCIA



**AYUNTAMIENTO DE
SAN MIGUEL DE SALINAS**



Departamento de Servicios Sociales
C/ 19 de Abril nº 36 03193 San Miguel de Salinas
Tel. 966723115
Fax: 965720007
E-MAIL: sanmiguelssociales@hotmail.com

SERVICIO DE TELEASISTENCIA	
Nº casos 31-12-06	39
Nº altas 2007	5
Nº bajas 2007	2
Casos en espera	1
Nº casos 31/12/07	42

MENJAR A CASA.

Nº casos atendidos año	Nº casos en espera	Nº casos en alta a 31/12/06.
5	0	4

- Firma del convenio con la Conselleria de Bienestar Social: RENOVACION , el 08/08/07.
- Reuniones técnicas de seguimiento en Consellería: 1



**AYUNTAMIENTO DE
SAN MIGUEL DE SALINAS**

Departamento de Servicios Sociales
C/ 19 de Abril nº 36 03193 San Miguel de Salinas
Tel. 966723115
Fax: 965720007
E-MAIL: sanmiguelsociales@hotmail.com

2.4. SERVICIO DE ATENCIÓN SOCIAL EN LA COMUNIDAD.

• PROGRAMA DE IGUALDAD.

Proyectos	Acciones	Fecha realización	Horarios	Instalaciones	Nº partip.	Empresa
Conciliación de la vida familiar y laboral.	Eduteca*	Inicio el 15/10/07	16.30 a 18.30	C.P. Gloria Fuertes	-----	AUCA
	Escuela verano**	02/07/07 a 27/07/07	9.30 a 13.30	C.P. Gloria Fuertes	151	AUCA
Prev. Violencia de género.	Proyecto "Enrolla-T"; Taller Buscando líderes(acatar normas)	19,20 y 21 de noviembre	Entre 8,50 y 12,30h	IES Los Alcores		CIENCIA DIVERTIDA
	Campaña, "No permitas que te trate así"***	Noviembre/07				Mancomunidad La Vega BF Creativos
	Proyecto "Enrolla-T": Jornadas de sensibilización contra la violencia de género.	De 06-11 a 23-11	10,00 a 13,00 y 11,00 a 12,30	IES Los Alcores		CIENCIA DIVERTIDA
	Jornada sensibilización "Bus Itinerante del Centro Mujer 24h"	11 de diciembre	9,00 a 13,30h	Centro Salud	60	Fundación Tolerancia Cero
		11 de diciembre	10,30 a 11,00	IES Los Alcores	70	Fundación Tolerancia Cero
	Educación en Igualdad: Talleres de: interculturalidad, autoestima, coeducación y solución de problemas sin violencia.	23/01/07 a 15/03/07	Entre 9,00 y 12,30h	C.P. Gloria Fuertes	489	CIENCIA DIVERTIDA
Conmemoración día 8 de Marzo	Lectura Manifiesto en Radio Local	8 de marzo				Mancomunidad La Vega
	Carteles/ dípticos 8 de marzo	Marzo/07				Mancomunidad La Vega
Campaña Sahara	Emergencia Humanitaria "pon un kg + 1 euro.	Noviembre				Delegación Saharaui de Alicante



**AYUNTAMIENTO DE
SAN MIGUEL DE SALINAS**

Departamento de Servicios Sociales
C/ 19 de Abril nº 36 03193 San Miguel de Salinas
Tel. 966723115
Fax: 965720007
E-MAIL: sanmiguelsociales@hotmail.com

Eduteca: no se pone en marcha ya que sólo hubieron 3 inscripciones.

Escuela de Verano: reunión con padres/madres el 27-06-07 a las 11,00 h en Casa de Cultura. Nº de Asistentes: 50 Coordinadora, Sara Gasulla, (Auca).

Campaña: "No permitas que te traten así"; envió el 21.11.07 de la guía con el mismo nombre a las jóvenes de entre 14 y 20 años, total 127,y pegada de carteles en el municipio.

• **PROGRAMA DE PROMOCIÓN DE LA SALUD.**

Proyectos	Acciones	Fecha realización	Horarios	Instalaciones	Nº partip.	Empresa
3ª Campaña de Prevención del Glaucoma/ceguera	Toma de tensión Población General	16,17,18 de abril/07	9.00 a 15.00	Centro Salud		Fundación Jorge Alió
	Revisión oftalmológica 3ª edad	16,17,18 de abril/07	9.00 a 15.00	Centro Social		Fundación Jorge Alió
Familia y Salud	Taller de Higiene dental, alumnos infantil	03 y 04 de mayo	09,00 a 12,30	C.P: Gloria Fuertes	Alumnos infantil	CIENCIA DIVERTIDA
	Taller de Nutrición, alumnos primaria	23/10 a 29/10	09,00 a 12,30 15,30 a 16,30	C.P: Gloria Fuertes	Alumnos primaria	CIENCIA DIVERTIDA
Calidad de Vida en la 3ª Edad	Escuela Mayores	De16/01 a 19/06 y de 23/10 a 18/12	16.30 a 18.00	Centro Social	15	AUCA
	T. Gimnasia/ Baile	19/10/07 a 17/12	17.00 a 18.00	Centro Social	30	Joaquín Bascuñana
	T.Taichí	08/01 a 14/06 y de 15/10 a 17/12	17.00 a 18.00	Centro Social	43	Academia Europa
Campaña prevención SIDA	Conmemoración 1 de Diciembre	29/11/07 a 01.12.07	8.00 a 14.00	IES Los Alcores/ Centro de Salud/Ayto/ Centro Información Juvenil		Salud Pública de Orihuela

Conmemoración del día 1 de Diciembre Día Mundial contra el SIDA: Se instaló una mesa informativa en el Centro de Salud y Ayuntamiento y se repartió información y preservativos en el IES de la localidad



• **PROGRAMA DE PREVENCIÓN DE LAS DROGODEPENDENCIAS.**

Proyectos	Acciones	Fecha realización	Horarios	Instalaciones	Nº partip.	Empresa
Plan Municipal de Drogodependencias	Talleres Profesorado	26/02/07, 05/03/07 y 30/05/07	15,30 A 18,30	IES Los Alcores	12	FEPAD
	Programa "Ordago"	durante el curso		IES Los Alcores	1º y 2º ESO	FEPAD
	Video Forum	18 de abril		IES Los Alcores	4º ESO (45 alumnos)	FEPAD
	Reparto Boletín Informativo	de 22 a 27 de marzo	-----	-----	389	FEPAD Y Mancomunidad La Vega
	Mesa Debate Población general	27/03/07	13.50 a 15.00	C.P.Gloria Fuertes	8	FEPAD
	Taller Antitabaco Alumnos 6º primaria y 1º ESO	14 y 15 de mayo	9,00 a 12,30	C.P: Gloria Fuertes IES Los Alcores	6º primaria y 1º ESO	CIENCIA DIVERTIDA
	Taller Antialcohol Alumnos 2º y 3º ESO	23/11/07	9,00 a 12,30	IES Los Alcores	123	CIENCIA DIVERTIDA

*** **NOTA:** Reparto de Folleto Informativo sobre talleres para escolares, 400 ejemplares, del 25 al 28 de septiembre/07.
Reparto de carta informativa y Díptico con Talleres de educar en Igualdad.



• PROGRAMA DE OCIO Y TIEMPO LIBRE.

Proyectos	Acciones	Fecha realización	Horarios	Instalaciones	Nº partip.	Empresa
Vacaciones Sociales	Viaje para parejas/familia	24,25 de marzo		Hotel Bahía Calpe	126	Mancomunidad La Vega/ Viajes Idella
	Viaje para 3ª Edad	21,22 de abril		Hotel Bahía Calpe	44	Mancomunidad La Vega/ Viajes Idella
	Espacios Mayores	9 turnos de 5 días en los meses de mayo, junio y octubre		Hotel Diamante Beach	72	DIPUTACIÓN DE ALICANTE
Dona Activa	T. Baile	09/01/07 a 12/06/07	21,00 a 22.30	Centro Social	19	Academia Europa
		12/11/07 a 17/12	21.00 a 22.30		15	Joaquín Bascuñana
	T. Pilates	10/01/07 a 28/03/07	19.00 a 21.00 21.00 a 22.30	Centro Social	18	Academia Future
		25/04/07 a 13/06/07	19.00 a 21.00 21.00 a 22.30		19	Academia Europa
		14/11/07 a 17/12	19.00 a 21.00 21.00 a 22.30		44	Joaquín Bascuñana
	P. Convivencia de la 3ª edad	P. Navidad y Reyes Celebración Fiestas	Diciembre/07 Enero/08		Centro Social	
Formación Ocio y Tiempo Libre	Curso Monitor de Ocio y Tiempo Libre*	de febrero a mayo/07	Viernes tarde y sábados mañana	Redován		Mancomunidad La Vega AUCA

*No se realiza actividad por no tener nº inscripciones mínimo (15).